

- ### Legende
- Gewässer
  - festgesetztes Überschwemmungsgebiet
  - Gemeinde
  - Landkreis
  - Flusskilometerstein
  - Flurstück
  - Gebäude
  - betroffenes Gebäude

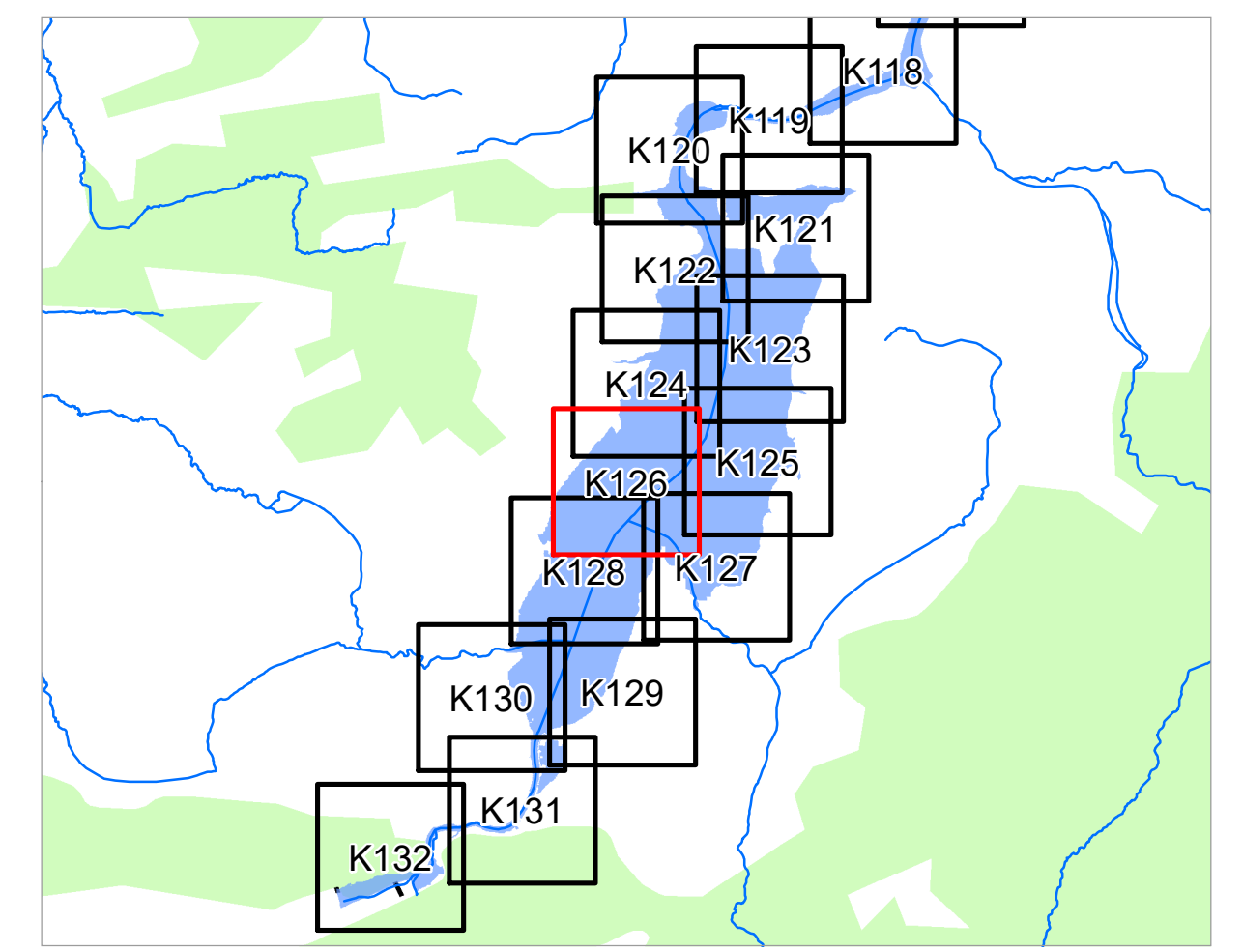

Quellen:  
 Geobasisdaten: © Landesamt für Vermessung und Geoinformation Bayern;  
 Geofachdaten: Wasserwirtschaftsamt Kempten

Vorhaben: Gew I, Lech, Süd Fluss-km 141,4 - 152,8 Festsetzung des Überschwemmungsgebiets	Anlage:
Vorhabensträger: Wasserwirtschaftsamt Kempten Landkreis: Ostalggäu Gemeinde: Füssen; Rieden am Forgensee; Schwangau	Plan-Nr.: <b>K126</b>
Maßstab: 1 : 2 500	Ausgabe vom: 05.06.2020 Ersatz für: Ursprung:
<b>Wasserwirtschaftsamt Kempten</b> Entwurfsverfasser: <i>Sch...</i> Datum: 05.06.2020	
Datum: 05.06.2020 Name: <i>Sch...</i> entworfen: 05.2020, Larweider gezeichnet: 06.2020, Herr geprüft:	Datum: 05.06.2020 Name: